technologická budova v žst. Heřmanův Městec

km 13,490

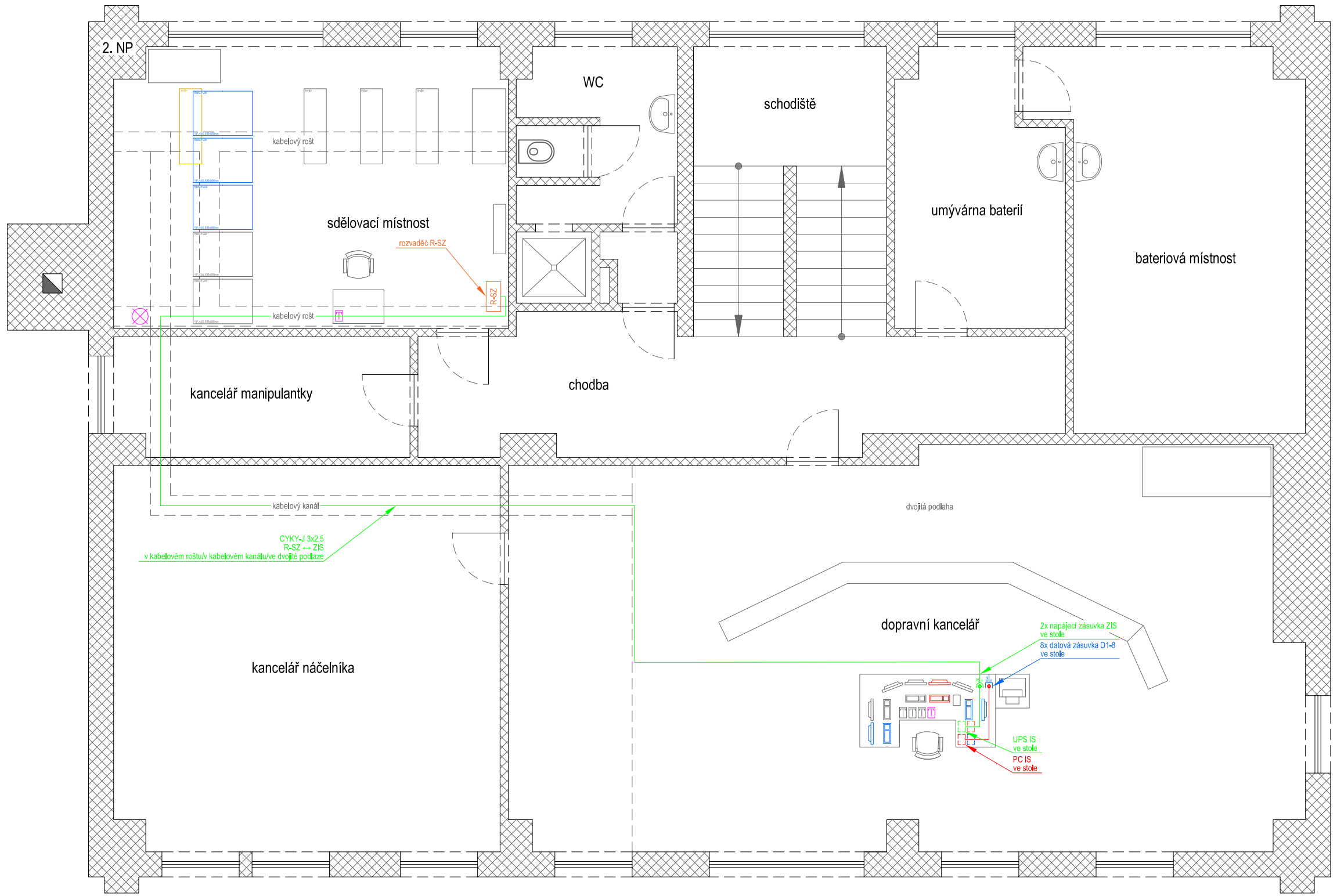

LEGENDA:

- zařízení instalovaná nebo upravená v rámci tohoto PS
- zařízení instalovaná nebo upravená v rámci jiných PS a SO této stavby
- zařízení instalovaná nebo upravená v rámci jiné etapy této stavby nebo jiné stavby
- napájecí a zemnící zařízení instalovaná nebo upravená v rámci tohoto PS
- napájecí a zemnící zařízení instalovaná nebo upravená v rámci jiných PS a SO této stavby
- demontovaná zařízení
- stávající zařízení

Borohrádek (Chrudim město) ← → Přelouč (Choltice) ← → Prachovice (Kostelec u Heřmanova Městce)

EVROPSKÁ UNIE
Evropské strukturální a investiční fondy
Operační program Doprava

Ministerstvo dopravy
Státní fond dopravní infrastruktury

Jiná ověření:

Paré:

Orientační schéma:

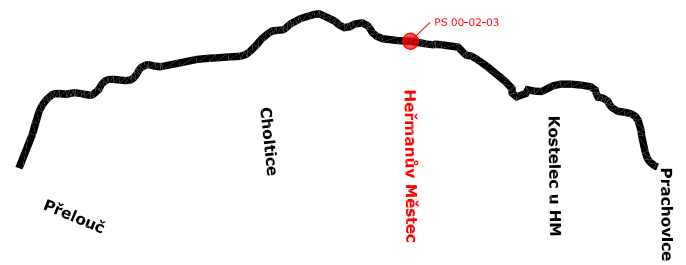

Razítko oprávněné osoby:

Podpis: Datum:

Revize:	Datum:	Popis:	Kontroloval:
002	08/2022	1. ETAPA- Rekonstrukce přejezdu P5043 v km 13,750 trati Přelouč - Prachovice	[kontroloval]
001	06/2022	1. ETAPA- výstavba nástupišť	[kontroloval]
000	02/2022	Odevzdání - Dokumentace se zapracovanými připomínkami	[kontroloval]
P02	10/2021	Odevzdání - DUSP k připomínkám	[kontroloval]

Stavebník/Investor:	**Správa železnic, státní organizace**
Adresa:	Dlážděná 1003/7, 110 00 Praha 1
Zástupce investora:	Stavební správa východ
Adresa:	Nerudova 1, 779 00 Olomouc

SPRÁVA ŽELEZNIC

Zhotovitel díla:	**EXPROJEKT s.r.o.**
Adresa: Kontakt:	Heršpická 758/13, 619 00 Brno T: +420 533 312 000 E: Info@exprojekt.cz
Zhotovitel objektu:	**STARMON s.r.o.**
Adresa: Kontakt:	Průmyslová 1880, 565 01 Choceň T: +420 465 382 391 E: starmon@starmon.cz
Hlavní projektant (HIP):	Ing. Igor Kekely — Specialista: Ing. Ondřej Kovář

EXPROJEKT

STARMON

Název stavby/akce:	**Rekonstrukce přejezdu P5043 v km 13,750 trati Prelouč - Prachovice**		Označení investora: S621500628 Označení zhotovitele: 2020-202
Název části:	Technologická část		Označení části: D.1.2.10
Název objektu/dílčí části:	**Dálková kontrola a ovládání informačních systémů**		Označení objektu/komplexu: **PS 00-02-03**
Název přílohy: Název dílčí části přílohy:	Umístění zařízení v technologické budově v žst. Heřmanův Městec -		Číslo přílohy: **2. 003**
Odpovědný projektant: Lukáš Krejsar, BA (Hons)	Zpracovatel přílohy: Ing. Petr Patočka	Měřítko: - Formáty: 3xA4	Stupeň dokumentace: **DUSP+PDPS**
Kraj: Pardubický	Katastrální území: viz textová část	TUDU: 1541 Prachovice - Přelouč	**Smluvní datum zpracování: 1. 8. 2022**

Kódové označení přílohy
_S621500628_PDPS_D1210_PS000202_XX_2_003_000

[Prostor pro další informace]